

MERCURIO Gestione Commercio

Il D.Lgs. 31 marzo 1998 n. 114 stabilisce i principi e le norme generali che disciplinano l'esercizio dell'attività commerciale.

In questo contesto si colloca il software gestionale **MERCURIO**, il primo software completo per la gestione dell'ufficio attività produttive del Comune. In un unico modulo il software integra la gestione del commercio su aree private e su aree pubbliche, la vendita di giornali, le vendite straordinarie e sottocosto, le forme speciali di vendita, la vendita dei produttori agricoli, i panificatori, la somministrazione di alimenti e bevande in locali aperti al pubblico e nei circoli privati, i complessi ricettivi, videogiochi, distributori di carburanti e tutte le altre attività quali barbieri, parrucchiere ed estetista, ecc.

■ CARATTERISTICHE GENERALI DEL SOFTWARE

Il software **MERCURIO** è uno dei moduli facenti parte del SIC (Sistema Informativo Comunale) della GOLEM SOFTWARE e quindi beneficia di tutte le caratteristiche di integrazione e sicurezza proprie di questo ambiente, oltre che della interfaccia standard gestita in modalità user-friendly attraverso un menu ad albero di scelta in combinazione con le scelte di menu a tendina e i pulsanti veloci personalizzabili.

MERCURIO è facile da usare. Attraverso un sistema di wizard permette l'inserimento di una pratica di commercio in modo intuitivo e veloce. Permette inoltre l'integrazione con **PROTEL** per la gestione dei documenti in entrata sia in formato cartaceo che elettronico, attraverso una serie di funzionalità di acquisizione del documento mediante periferiche di input (scanner), sia attraverso l'acquisizione automatica attraverso la PEC (Posta Elettronica Certificata).

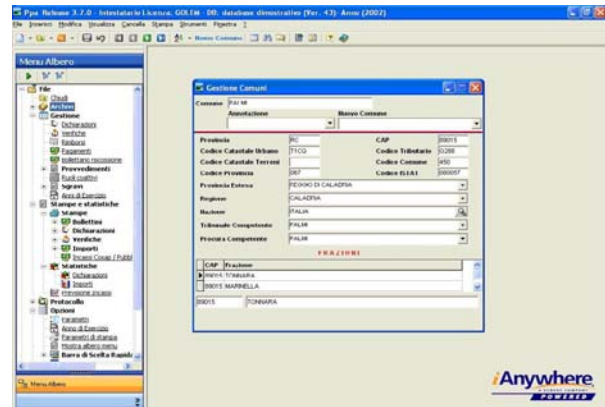

■ CARATTERISTICHE OPERATIVE - SICUREZZA

Il sistema è conforme alle caratteristiche di sicurezza dei dati previsto dal D.Lgs. n. 196 del 30 giugno 2003. Sviluppato con tecnologia iAnywhere per la gestione dei dati in modalità "embedded", eredita tutte le proprietà di sicurezza di tale sistema, con la quale colloquia attraverso specifiche funzioni applicative di gestione.

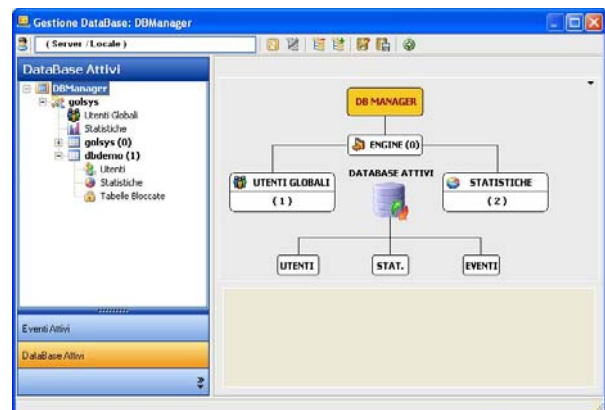

In particolare la sicurezza dei dati è garantita attraverso funzionalità del database quali:

- Elaborazione completa delle transazioni;
- Integrità referenziale e delle entità integrata, compresi aggiornamenti e cancellazioni a cascata;
- Deframmentazione online delle tabelle e degli indici;
- Crittografia complessa per i file del database e per le comunicazioni di rete;
- Convalida veloce dei database;
- Backup online;

Oltre alle caratteristiche del rispetto degli standard internazionali:

- ANSI SQL 92
- Transact SQL (TSQL)
- Conformità FIPS 127-2

E' possibile inoltre gestire delle funzioni statistiche e di monitoraggio della base di dati attraverso un'interfaccia semplice ed amichevole, che permette di selezionare le specifiche attività da monitorare.

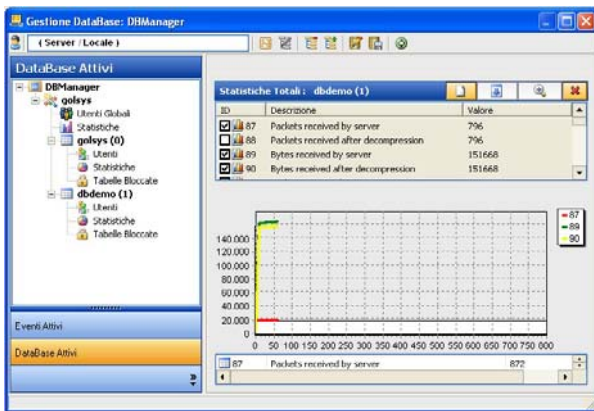

L'applicazione gestisce inoltre la profilazione degli utenti a cui è possibile associare specifiche funzioni dell'applicazione, attraverso l'aggregazione delle stesse in contesti funzionali.

In questo modo è possibile abilitare ogni singolo utente ad una o a più funzioni specifiche. Quindi ogni funzione a menu e ogni pulsante dell'applicativo sono accessibili solo agli utenti abilitati.

E' prevista inoltre, come da norma, la scadenza automatica delle password di accesso. In caso di gestione dell'applicativo in un contesto "multicomune" è possibile definire la profilazione anche in funzione della base di dati di riferimento.

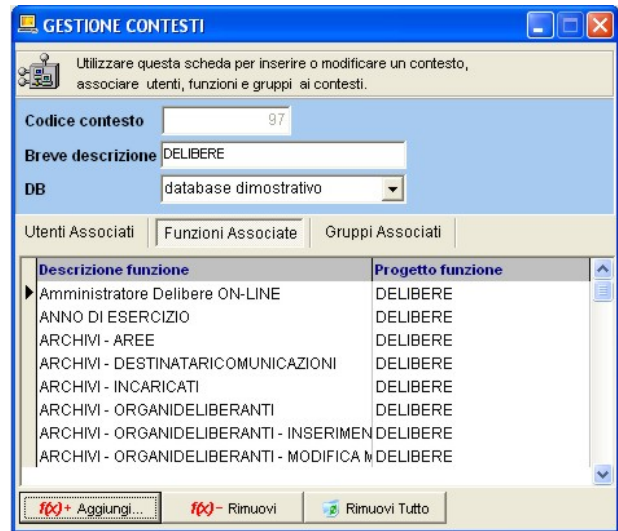

Form fields:

- Codice contesto: 97
- Breve descrizione: DELIBERE
- DB: database dimostrativo

Buttons: Utenti Associati, Funzioni Associate, Gruppi Associati

Descrizione funzione	Progetto funzione
Amministratore Delibere ON-LINE	DELIBERE
ANNO DI ESERCIZIO	DELIBERE
ARCHIVI - AREE	DELIBERE
ARCHIVI - DESTINATARICOMUNICAZIONI	DELIBERE
ARCHIVI - INCARICATI	DELIBERE
ARCHIVI - ORGANIDELIBERANTI	DELIBERE
ARCHIVI - ORGANIDELIBERANTI - INSERIMEN	DELIBERE
ARCHIVI - ORGANIDELIBERANTI - MODIFICA M	DELIBERE

Oltre a poterne individuare gli accessi storici ai vari applicativi del SIC, registrando l'applicativo, l'orario di accesso e l'indirizzo IP utilizzato.

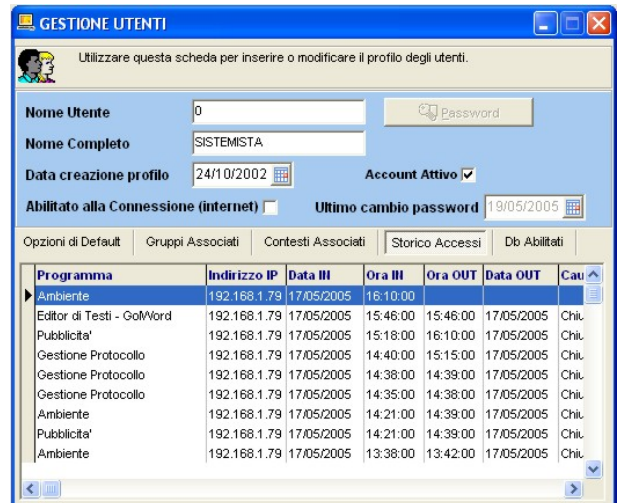

Form fields:

- Nome Utente: 0
- Nome Completo: SISTEMISTA
- Data creazione profilo: 24/10/2002
- Account Attivo:
- Ultimo cambio password: 19/05/2005

Buttons: Opzioni di Default, Gruppi Associati, Contesti Associati, Storico Accessi, Db Abilitati

Programma	Indirizzo IP	Data IN	Ora IN	Ora OUT	Data OUT	Cau
Ambiente	192.168.1.79	17/05/2005	16:10:00			
Editor di Testi - GolaWord	192.168.1.79	17/05/2005	15:46:00	15:46:00	17/05/2005	Chi.
Pubblicita'	192.168.1.79	17/05/2005	15:18:00	16:10:00	17/05/2005	Chi.
Gestione Protocollo	192.168.1.79	17/05/2005	14:40:00	15:15:00	17/05/2005	Chi.
Gestione Protocollo	192.168.1.79	17/05/2005	14:38:00	14:39:00	17/05/2005	Chi.
Gestione Protocollo	192.168.1.79	17/05/2005	14:35:00	14:38:00	17/05/2005	Chi.
Ambiente	192.168.1.79	17/05/2005	14:21:00	14:39:00	17/05/2005	Chi.
Pubblicita'	192.168.1.79	17/05/2005	14:21:00	14:39:00	17/05/2005	Chi.
Ambiente	192.168.1.79	17/05/2005	13:38:00	13:42:00	17/05/2005	Chi.

▪ ARCHIVI DI BASE - COMUNI

Viene fornito l'archivio dei comuni d'Italia già precaricato con le informazioni relative anche al codice tributario ed al codice ISTAT, nonché l'appartenenza territoriale (Regione, Provincia) ed eventuali annotazioni di scissioni o aggregazioni.

Altri archivi di base a supporto sono:

Anagrafica

Stradario

Zone

Tipologie di attività

Tipologie di comunicazioni

Tipologia di documenti

Sanzioni

Revoche

Posteggi

Cause di esclusione

▪ GESTIONE – PROCEDIMENTI ISTRUTTORI

La Gestione Procedimenti Istruttori, attraverso un wizard consente una gestione completa dell'iter dei procedimenti istruttori come: l'inserimento dei dati della pratica per nuovo rilascio o variazioni (trasferimenti di sede, variazioni di superficie, ampliamenti merceologici, concentrazione di esercizi, ecc.) suddiviso per tipologie di struttura di vendita Esercizi di Vicinato, Medie Strutture, Grandi strutture con il controllo delle zone e superfici di vendita.

Da questo modulo vengono gestiti:

- il collegamento e trasferimento dei dati dell'istruttoria con l'archivio degli esercizi commerciali in essere.

- i collegamenti all'archivio stradario, province, comuni, località estere, titolari, funzionari dei titolari (Preposto, Legale Rappresentante, etc).

- le comunicazioni di avvio del procedimento tramite modulistica personalizzabile agli or-

gani interessati (polizia municipale ufficio tecnico, ufficio sanitario vigili del fuoco ecc.)

- controllo e comunicazioni di verifica dei requisiti morali e soggettivi dell'individuo.

- la comunicazione all'individuo o impresa di avvio del procedimento o integrazione atti, tramite modulistica personalizzabile.

- la gestione elettronica della pratica istruttoria;

- il registro scadenziario con controllo scadenze imminenti pratiche; storicizzazione dei procedimenti istruttori; stampa dei fac-simile dei modelli ministeriali per i rilasci o modifica degli esercizi commerciali.

- le stampe di elenchi di istruttorie suddiviso per diverse tipologie: struttura di vendita Esercizi di Vicinato, Medie Strutture, Grandi strutture, tipologia di richiesta nuovo rilascio o variazioni (trasferimenti di sede, variazioni di superficie, ampliamenti merceologici, concentrazione di esercizi, ecc.).- Gestione statistiche personalizzabili dall'utente sia in modalità analitica che grafica.

Dom	Lun	Mar	Mer	Gio	Ven	Sab
	1	2	3	4	5	6
7	8	9	10	11	12	13
14	15	16	17	18	19	20
21	22	23	24	25	26	27
28	29	30	31			

Legenda Scadenze

- COM-1 - Scadenza
- COM-2 - Scadenza rilascio autorizzazione MSG
- COM-3 - Scadenza rilascio autorizzazione MSG
- COM-2 - Scadenza convocazione Conferenza Servizi GSV
- COM-3 - Scadenza convocazione Conferenza Servizi GSV
- COM-2 - Scadenza rilascio autorizzazione GSV
- COM-3 - Scadenza rilascio autorizzazione GSV
- Più di una scadenza

▪ ESERCIZI PRODUTTIVI

MERCURIO permette la gestione completa degli esercizi commerciali Commercio Fisso, Pubblici Esercizi e Aree Pubbliche memorizzando e storicizzando i dati anagrafici delle attività e tutte le operazioni di modifiche o variazione (trasferimenti cessazioni subingressi ecc.).

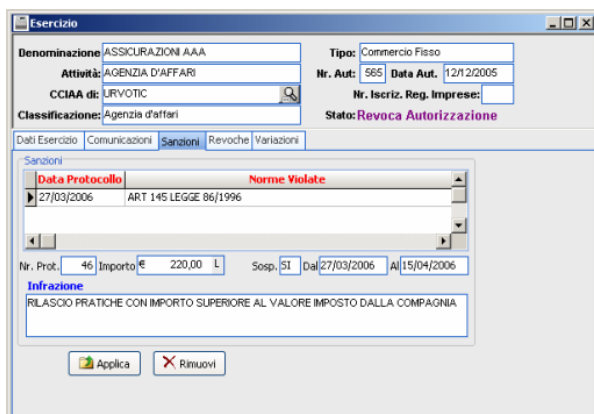

- Denominazione: ASSICURAZIONI AAA
- Attività: AGENZIA D'AFFARI
- CIAIA di: URVOTIC
- Classificazione: Agenzie d'affari
- Tipo: Commercio Fisso
- Nr. Aut: 565
- Data Aut.: 12/12/2005
- Nr. Iscriz. Reg. Imprese: [empty]
- Stato: Revoca Autorizzazione

 Below these fields are tabs for 'Dati Esercizio', 'Comunicazioni', 'Sanzioni', 'Revoche', and 'Variazioni'. The 'Sanzioni' tab is active, showing a table with columns 'Data Protocollo' and 'Norme Violate'. One entry is visible: '27/03/2006' and 'ART 145 LEGGE 86/1996'. Below the table are fields for 'Nr. Prot.', 'Importo', 'Sosp.', 'SI', 'Dal', and 'Al'. At the bottom are 'Applica' and 'Rimuovi' buttons.

Permette inoltre la gestione degli esercizi commerciali in sede fissa e di qualsiasi operazione (consultazione inserimento acquisizione modifica ecc.). Inoltre interagisce con i procedimenti istruttori, memorizza e storicizza i procedimenti di modifica o variazione collegati all'esercizio commerciale. Le fasi principali sono:

- inserimento degli esercizi commerciali in essere per la creazione dell' archivio di lavoro; eventuale riferimento alle vecchie tabelle commerciali collegate con le nuove classificazioni di commercio al dettaglio;
- gestione degli esercizi non specializzati a prevalenza alimentare, ipermercati, supermercati, minimercati ecc.
- Gestione degli esercizi specializzati a prevalenza alimentare, frutta e verdura, carne, pesci, pane, ecc.
- Gestione degli esercizi non specializzati a prevalenza non alimentare, grandi magazzini ecc.
- Gestione degli esercizi specializzati a prevalenza non alimentare, farmacie, prodotti tessili, calzature, mobili, ferramenta, libri ecc.

- Gestione zone commerciali per individuare e controllare il numero di attività commerciali presenti in quella determinata zona;
- Collegamento con la gestione procedimenti Istruttori per i nuovi rilasci e variazioni (subingressi, trasferimenti di sede, variazioni di superficie, ampliamenti merceologici, concentrazione di esercizi, ecc.) suddiviso per tipologie di struttura di vendita Esercizi di Vicinato, Medie Strutture, Grandi strutture sotto il controllo delle superfici minime e massime a seconda della zona commerciale.

MERCURIO consente la gestione dell'archivio degli esercizi commerciali di tipo "Pubblici Esercizi" e di qualsiasi operazioni (consultazione inserimento acquisizione e modifica) utili allo svolgimento delle variazioni come subingresso trasferimento ecc. Le fasi principali sono:

- gestione delle zone con catalogazione e controllo dei parametri fissati per le diverse tipologie "A", "B", "C" e "D".
- le zone possono essere collegate allo stradario per la gestione del piano commerciale.

- Conferenza Servizi convocata in data: 30/05/2006
- Data Delibera: 31/05/2006
- N. Conferenza: 9
- Esito: Positivo Negativo
- Note: Approvata
- Avvio Seduta: [button]

 Below this is a table titled 'Dati Pratica':

N. Pratica	Comunicazione	Richiedente	Tipologia	Impresa	Data Richiesta	Attività
55463	COM3	EIA UMBERTO	Impresa Individuale	FRATELLI LUISELLI - SNC	05/04/2006	PUBBLICI ESERCIZI

- il sistema può essere collegato al modulo GOLSIT della GOLEM per la gestione cartografica del territorio.

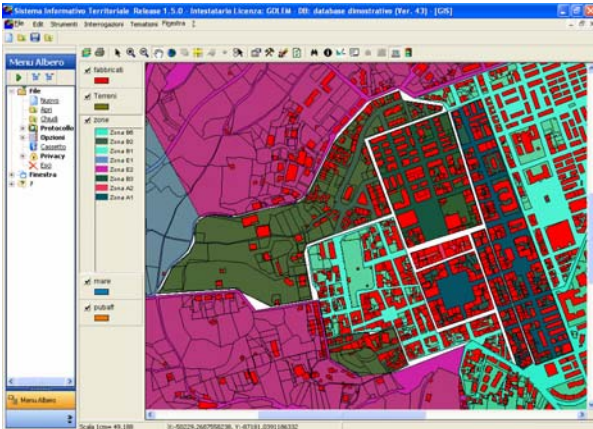

- inserimento degli esercizi commerciali in essere per la creazione dell' archivio di lavoro. Gestione delle variazioni (subingressi, trasferimenti di sede, variazioni di superficie, ampliamenti, ecc.).
- Storizzazione delle variazioni degli esercizi commerciali ecc.

MERCURIO consente una gestione completa di codifica di tutte le manifestazioni che si svolgono sul proprio territorio comunale dalle fiere-mercato o sagre ecc., specificando la tipologia di cadenza giornaliera settimanale mensile o annuale ecc.

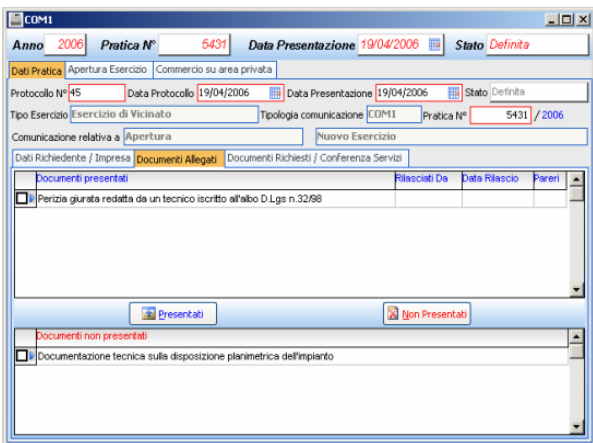

Suddivisione delle aree e delle manifestazioni per settori merceologici, periodicità e specializzazioni merceologiche (alimentare, non alimentare, misto, merceologie particolari); Identificazione delle varie tipologie di aree (pubblica, privata demanio ecc.) e relative strutture tecnologiche presenti (luce acqua gas scarichi ecc). Gestione dei posteggi e

stampe di concessione, anche di tipo temporanee.

MERCURIO può collegarsi e integrarsi al modulo TOSAP/COSAP della GOLEM.

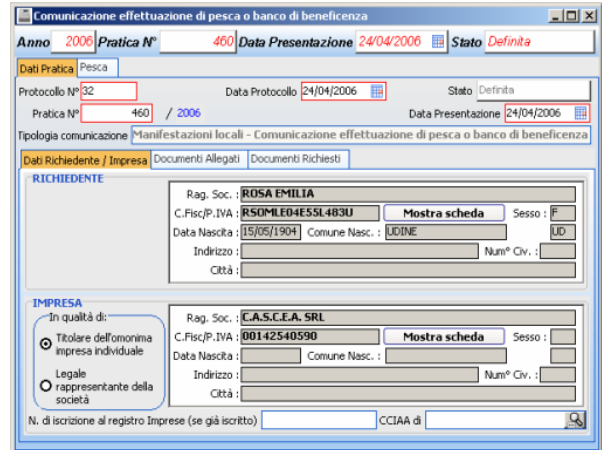

Codifica alfanumerica dei posteggi relativi a ciascuna manifestazione, con identificazione dei posteggi nel complesso e loro suddivisione in base al settore merceologico di appartenenza (alimentare, non alimentare), alla superficie e alle limitazioni di carattere igienico-sanitario; stampe di elenchi dei mercati e dei posteggi.

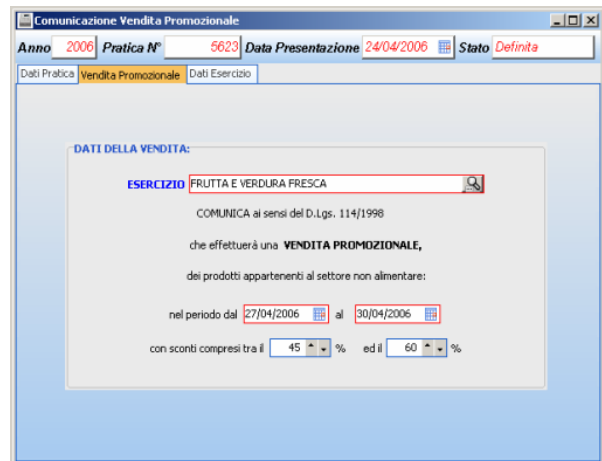

Stampe concessioni occupazioni suolo pubblico anche temporanee.- Controllo delle aree assegnate, e delle norme a carattere igienico-sanitario per la compatibilità dei settori merceologici. Inserimento degli esercizi commerciali per l'attività' su aree pubbliche con cadenza giornaliera settimanale annuale o itine-

rante e loro collocazione nei mercati fiere sagre ecc..

▪ PUBBLICA SICUREZZA

Gestione completa di tutte quelle "autorizzazioni varie": circoli privati, autorizzazioni sanitarie, barbieri ed estetisti, strutture ricettive, vendita di prodotti agricoli, licenze per TV-radio-ascolto musica, licenza per la sala pubblica, giochi leciti, rappresentazioni cinematografiche, spettacoli pirotecnici, manifestazioni circensi, licenza per la gestione di stabilimenti balneari, strutture ricettive e qualsiasi altra tipologia di autorizzazione. Le stampe di qualsiasi natura (report, elenchi registri rilasci di permessi o autorizzazioni occupazioni suolo temporanee, ecc) sono gestibili dall'utente tramite l'ausilio dei tools Golword e Golreports). Il software interagisce e crea collegamenti con gli altri moduli del sistema (anagrafiche, stradario esercizi produttivi ecc.) in grado di garantire una visione costante su eventuali relazioni con gli esercizi commerciali.

qualsiasi genere , pareri urbanistici, pareri uffici tecnici, tipologie e numero di attività inserite, e qualsiasi altra informazione attinente la struttura. Il modulo interagisce con gli esercizi commerciali. Gestione degli esercizi appartenenti ad un centro commerciale in modo contestuale al modulo degli esercizi commerciali. Stampe di qualsiasi genere con report elenchi relativi ai centri commerciali presenti in archivio e degli esercizi appartenenti ad un dato centro commerciale ecc.

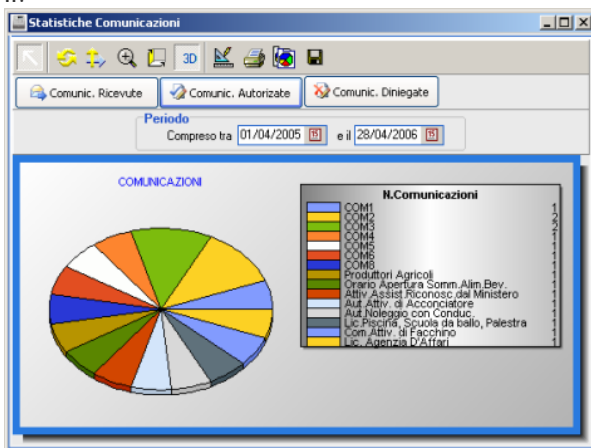

▪ CENTRI COMMERCIALI

Gestisce completamente tutti gli insediamenti commerciali o produttivi sotto qualsiasi forma di aggregazione (concentrazioni esercizi commerciali , centri commerciali, grandi strutture di vendita ecc.) Le informazioni contenute all'interno del modulo software sono attinenti alla tipologia della struttura di vendita come: dati settoriali e strutturali del centro , numero di attività presenti, gestione pareri regionali, certificati e documentazione di

OPZIONI GOLWORD

La personalizzazione dei documenti è uno dei tools più utilizzato da tutti gli utenti, in quanto permette di personalizzare qualsiasi documento potendo gestire al suo interno le esplosioni di campi di dettaglio, ad esempio: Dichiarazione Vs numero di impianti pubblicitari o gestire delle condizioni di stampa, che permettono di utilizzare lo stesso documento per diverse casistiche.

GOLWORD gestisce di fatto file in formato RTF quindi uno standard internazionale per la gestione del documento che permette di poter utilizzare documenti esportati dai più diffusi editor di testo e inglobarli nella procedura PPA.

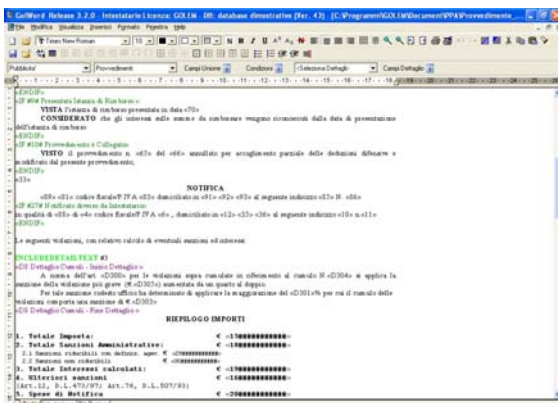

GOLREPORTS

La rappresentazione dei dati in formato tabellare è uno degli altri elementi di personalizzazione importantissimo. Attraverso il tool GOLREPORTS è possibile creare e/o modificare ogni stampa tabellare degli applicativi del SIC di GOLEM, potendo inserire campi di database, immagini, codici a barre (importantissimi per la bollettazione) ecc. e inserirli in uno dei menu di stampa dell'applicativo.

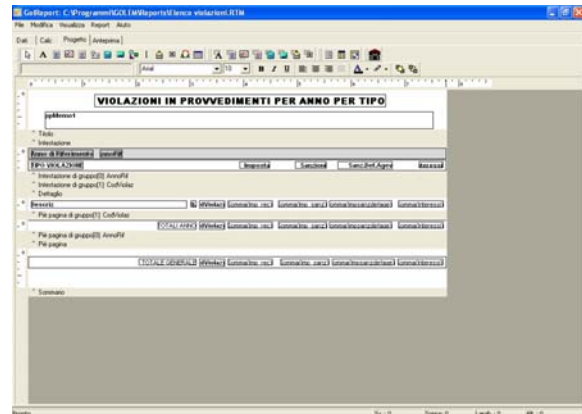

MODULI COLLEGATI

PROTEL
Gestione protocollo.

GOLSIT
Gestione Sistema informativo territoriale.

Caratteristiche tecniche
Software sviluppato in Delphi 7 con architettura Client/Server su Database relazionale standard ANSI SQL

Database
Sybase SQL Anywhere Studio 8.0.3

Sistemi operativi supportati
Server: Windows NT/2000/XP/2003, Novell Netware 6.5, Linux
Client: Windows 2000 Professional, XP Professional

Hardware
PC Pentium IV o superiore
RAM: 128Mb
Hard Disk: 1Gb
Scheda Video: 800x600 o superiore
CD ROM: 24x